

Soutenances de thèses – décembre 2015

• **Candidat : Benoit VANHEE**



Date et lieu : 3 décembre 2015 à 14h, Maison des chercheurs des Facultés de l'Université Catholique de Lille - 60 rue du Port Lille

Titre de la thèse : Collemboles et terrils : la biodiversité post-industrielle

Directeur de thèse : Alain LEPRÉTRE (Université de Lille 1)

Co-encadrant : Cédric DEVIGNE, Professeur à la FGES

• **Candidate : Blandine MALLEVAEY, Faculté de Droit**



Date et lieu : 7 décembre 2015 à 14h30, Université de Lille 2, Salle des Actes

Titre de la thèse : L'audition du mineur dans le procès civil

Directeur de thèse : Joëlle Vassaux (Université d'Artois)

• **Candidat : Benjamin BOUBERT**



Date et lieu : 8 décembre 2015 à Paris

Titre de la thèse : To what extent could a mobile recruitment application help companies in the promotion of their employer branding strategy and Big Data management?

Directeur de thèse : Amanda Shantz

Encadrants : Amanda Shantz

• **Candidat : Benoît ROUX**



Date et lieu : 8 décembre 2015 à Lille

Titre de la thèse : L'évolution des coopératives. Une perspective organisationnelle

Directeur de thèse : Xavier Lecocq

- **Candidat : Sébastien LAMANT, IEMN (groupe BioMEMS)/ISEN-Lille (département SAMBA, équipe MicroSystèmes)**

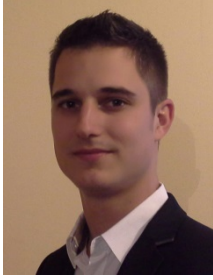

Date et lieu : 9 décembre 2015 à 14h00 dans l'amphithéâtre de l'IEMN

Titre de la thèse: Développement d'un biocapteur d'activité d'hydrolyse enzymatique par impression jet d'encre : Application à l'ARABINOXYLANE

Directeur de thèse : Vincent Senez, DR CNRS, IEMN/ISEN-Lille

Encadrants : Alexis Vlandas, CR CNRS, IEMN (groupe BioMEMS)

- **Candidat : Hedlyne GRENOT**



Date et lieu : 9 décembre 2015 à Lille

Titre de la thèse : The role of Social media for job seekers

Directeur de thèse : Amanda Shantz

Encadrants : Amanda Shantz

- **Candidate : Pauline BOUTTIER**



Date et lieu : 10 décembre 2015 à Lille

Titre de la thèse : The boundary conditions of CSE: Workplace incivilities and toxic environments

Directeur de thèse : Amanda Shantz

Encadrants : Amanda Shantz

- **Candidat : Dieudonné ADUBANG'O UCOUN**

Date et lieu : 10 décembre 2015 Maison des chercheurs des Facultés de l'Université Catholique de Lille

Titre de la thèse : "Préparation au mariage et mutations socio-culturelles - Cas de la République Démocratique du Congo"

Directeur de thèse: Michèle CLAVIER, Professeur à la Faculté de Théologie

- **Candidate : Julie LECLERCQ (équipe ER4 Sites dégradés - evaluation des risques et management durable), LGCgE**



Date et lieu : 10 décembre 2015 à 14h, Université de Lille, bâtiment SUAIO/SUP amphithe Galilée

Titre de la thèse : Evaluation de l'efficacité de méthodes d'ingénierie écologique visant à restaurer la fonctionnalité de sols fortement dégradés du Nord de la France

Directeur de thèse: Alain LEPRETRE (LGCgE–Université de Lille)

Co-Encadrant: Francis DOUAY (LGCgE-ISA-Lille)

• **Candidat : Ilias SOURIKOPOULOS, ISEN-Lille (département SMART, équipe Conception de circuits pour les télécommunications), IEMN**

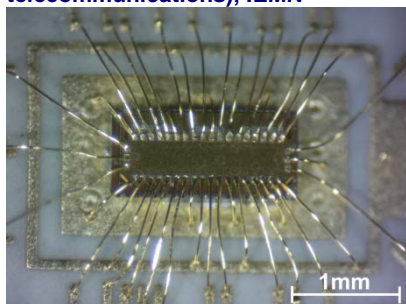

Le démonstrateur sur silicium fabriqué en technologie 28 nm FDSOI (Fully Depleted Silicon Over Insulator) par STMicroelectronics, caractérisé pour démontrer les concepts proposés dans la thèse de Ilias Sourikopoulos.

Date et lieu : 14 décembre 2015 à 14h, ISEN-Lille, amphi JN Decarpigny

Titre de la thèse : TECHNIQUES DE TRAITEMENT NUMÉRIQUE EN TEMPS CONTINU APPLIQUÉES À L'ÉGALISATION DE CANAL POUR COMMUNICATIONS MILLIMÉTRIQUES À FAIBLE CONSOMMATION

Co-Directeurs de thèse : Andreas Kaiser (ISEN-Lille) et Laurent Clavier

Co-Encadrants : Antoine Frappé (ISEN-Lille) et Andreia Cathelin (ST Microelectronics)

• **Candidate : Hayriye GIDIK, HEI-Lille (département CTPI, Pôle Compétences Recherche Matériaux Innovants), GEMTEX**



Date et lieu : 14 décembre 2015 à 14h, HEI-Lille, amphi T128

Titre de la thèse : Réalisation d'un fluxmètre thermique à gradient tangentiel de température à paroi auxiliaire textile intégrant des fils thermoélectriques : application à la mesure des transferts thermiques et hydriques

Directeur de thèse : Daniel DUPONT (HEI-GEMTEX)

Co-Encadrant: Gauthier Bedek (HEI-GEMTEX)

• **Candidat : Lounes KOUFI, HEI-Lille (département CCM, Pôle Compétences Recherche Matériaux Innovants), LGCgE**



Date et lieu : 15 décembre 2015 à 14h, HEI-Lille, amphi T115

Titre de la thèse : Simulation thermo-aéraulique de la ventilation et du transport de polluants dans des cavités :

Application à la qualité de l'air intérieur et au confort thermique

Directeur de thèse : Hassan NAJI (LGCgE–Université d'Artois)

Co-Encadrants : Zohir YOUNSI (HEI-LGCgE) et Yassine CHERIF (HEI-LGCgE)

• **Candidate : Clara POMPONIO**



Date et lieu : 16 décembre 2015 à Lille

Titre de la thèse : FOSTERING INTRAPRENEURSHIP: A NEW CHALLENGE AND OPPORTUNITY FOR COMPANIES

Directeur de thèse : Amanda Shantz

Encadrants : Amanda Shantz

• **Candidat : David DOAT (ICL-Département d'éthique)**



Date et lieu : 20 janvier 2016 à 17h00, Faculté de Philosophie et Lettres, l'auditoire L22, Namur

Titre de la thèse : Vulnérabilité, soin et handicap : Pourquoi les sociétés humaines prennent-elles soin de leurs membres infirmes, et pourquoi doivent-elles le faire ?

Directeur de thèse : Professeur Dominique LAMBERT, Université de Namur

Co-Encadrant : Jean-Philippe COBBAUT (ICL-DE)